

ruta 4

Ávila - EL Raso de Candeleda

El castro de El Raso se encuentra en la falda sur de Gredos, al pie del Pico del Moro Almanzor, dentro del término municipal de Candeleda. Se accede a través de la Nacional 502 hasta Arenas de San Pedro y desde allí a Candeleda. Pasado este último pueblo, a unos 5 km en dirección a Plasencia, se toma el desvío hacia El Raso de Candeleda y desde allí, siguiendo los carteles indicadores, se llega al castro.

El tiempo estimado de visita oscila entre una y dos horas desde que se deja el vehículo.



ruta 5

Toros de Guisando

Las esculturas zoomorfas conocidas como “Toros de Guisando” se encuentran ubicadas en las proximidades del límite entre las provincias de Ávila y Madrid, en el término municipal de El Tiemblo, en un paraje conocido como Venta Juradera. Se accede a través de la Nacional 403 (dirección Toledo) para coger la C-501 (dirección La Adrada) y, aproximadamente a un kilómetro del cruce, se encuentran las cuatro esculturas.

RUTAS ARQUEOLÓGICAS DE LOS VETTONES

La visita a los castros y lugares donde se encuentran los restos más significativos de la cultura vettona en la provincia de Ávila, es un complemento sumamente sugerente de la exposición *Vettonia*. *Cultura y Naturaleza*

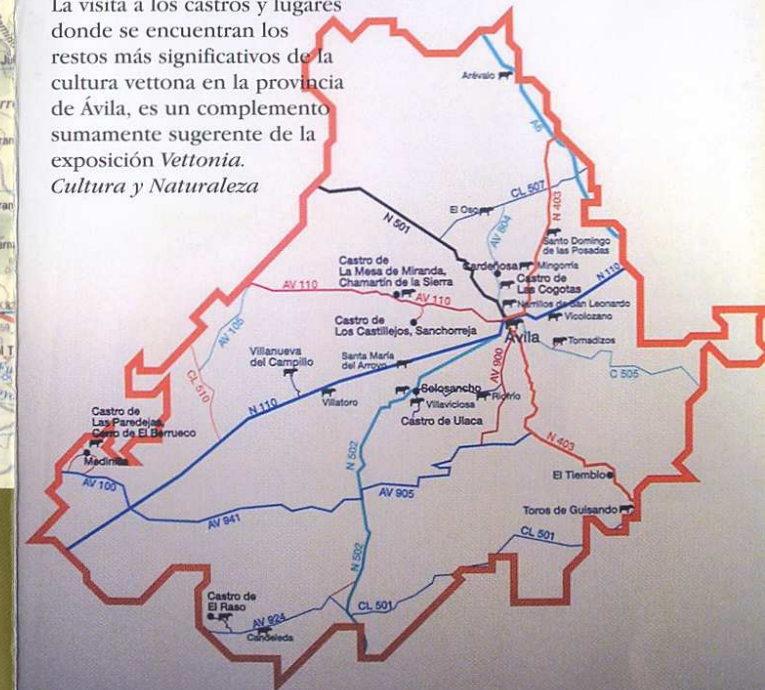

VETTONIA

Cultura y Naturaleza



Diputación Provincial de Ávila
INSTITUCIÓN “GRAN DUQUE DE ALBA”



Fondo Europeo de Desarrollo Regional
Interreg III A España - Portugal



Direção-Geral do Desenvolvimento Regional



MINISTERIO DE HACIENDA



CASTROS Y VERRACOS

Portugal-Espanha
Cooperação Transfronteiriça
INTERREG III A

INTERREG III A
Cooperación Transfronteriza
España-Portugal

RUTA 1

Ávila - Las Cogotas

El castro de Las Cogotas se encuentra situado en la margen izquierda del río Adaja, al norte de la ciudad de Ávila y dentro del término municipal de Cardenosa, a unos 20 minutos en coche. Las posibilidades de acceso son dos: por la Nacional 403 (dirección Valladolid) y a unos 10 km se toma un desvío en dirección a la presa de Las Cogotas y, desde ésta, ya a pie, se accede al castro cruzando la presa y siguiendo el camino que bordea a éste.

La segunda opción es a través de la Nacional 501 (dirección Salamanca) y a unos 4 km tomar la Comarcal AV-804 (dirección Cardenosa). Poco antes de llegar al pueblo se toma una pista de tierra (señalizada) por la que se accede hasta el mismo castro. La visita al castro puede durar entre una y dos horas desde que se deja el vehículo.

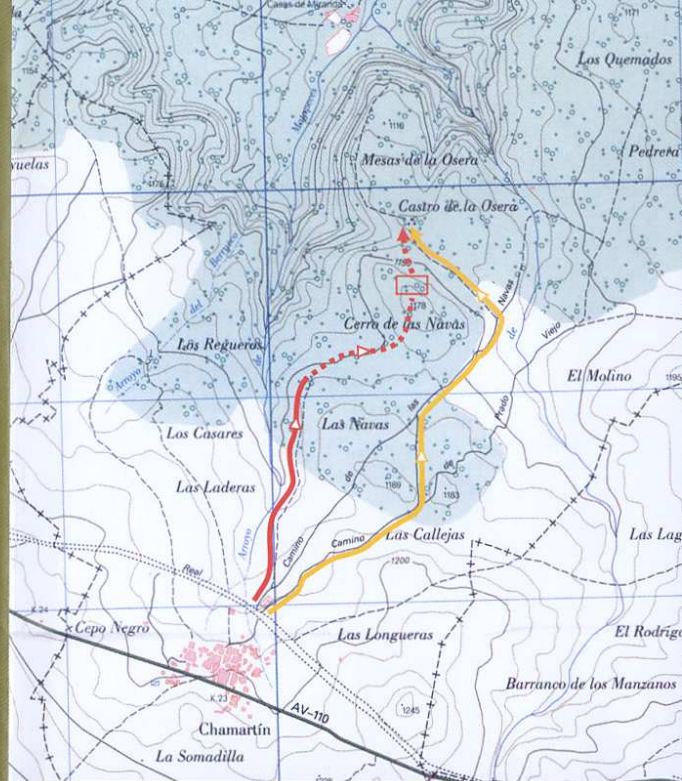

RUTA 3

Ávila - Ulaca

El castro de Ulaca se encuentra ubicado en el borde sur del Valle Amblés, sobre un impresionante risco de la Sierra de la Paramera, en el término municipal de Solosancho, a unos 30 minutos en coche. Se accede a través de la Nacional 502 y al llegar a Solosancho se sigue en dirección a Villaviciosa. Al poco de pasar el pueblo, por una pista de tierra, se aparca el vehículo para seguir un sendero que nos lleva directamente hasta el castro (este último tramo es siempre ascendente). La visita a este yacimiento ofrece una mayor dificultad por lo que es conveniente recabar información meteorológica y utilizar un calzado adecuado.

El tiempo estimado de visita oscila entre tres y cuatro horas desde que se deja el vehículo.



RUTA 2

Ávila - La Mesa de Miranda - Aula Arqueológica

El castro de La Mesa de Miranda se sitúa en plena sierra de Ávila, al occidente de la ciudad, en el término municipal de Chamartín de la Sierra, a unos 30 minutos en coche. Se toma la Comarcal AV-110 justo a la salida de Ávila por la Nacional 501. A 23 km se encuentra el pueblo de Chamartín de la Sierra y en él el Aula Arqueológica donde se puede adquirir información adicional sobre el castro. A partir del pueblo se pueden seguir dos rutas: la primera nos permite acceder al castro a pie a través de un camino que sale a la izquierda del cementerio de la localidad y la segunda, por la pista que sigue por la derecha del cementerio. A unos 2,5 km se encuentra el castro (45 minutos a pie, 15 minutos en coche). La visita al castro puede durar entre dos y tres horas desde que se deja el vehículo.

