

# RED NATURA 2000 (ZEPA Y LIC) DE LA PROVINCIA DE ÁVILA

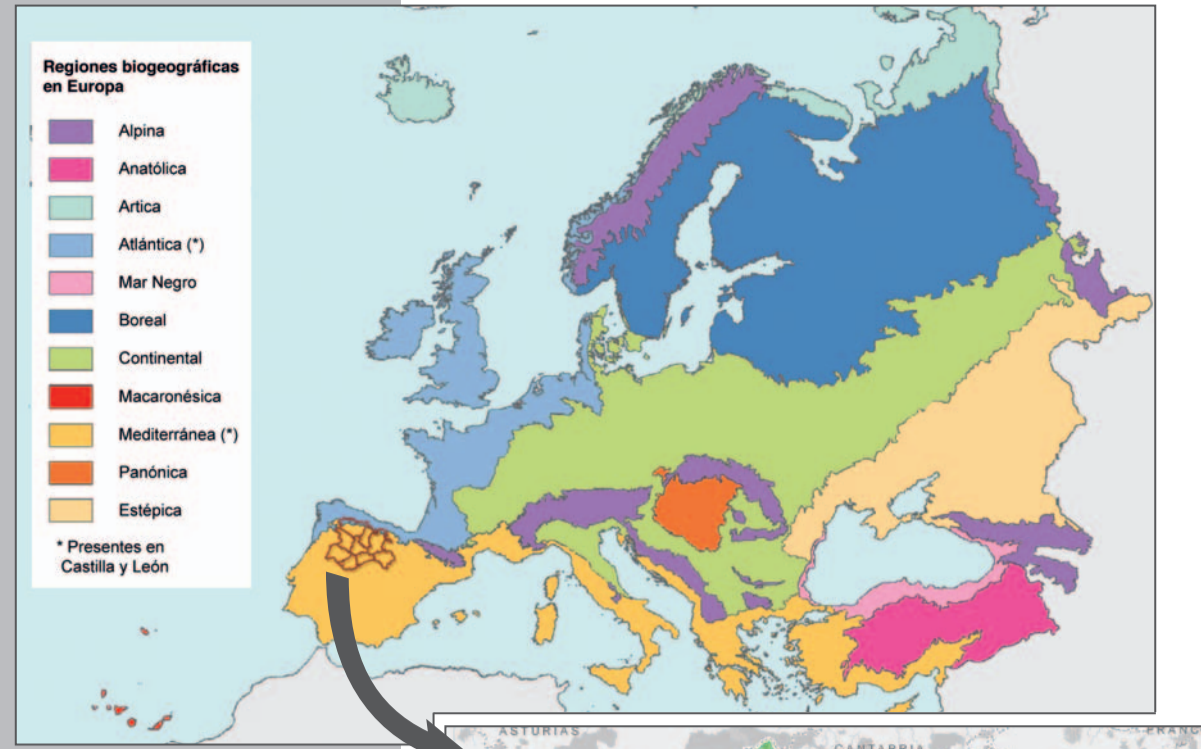
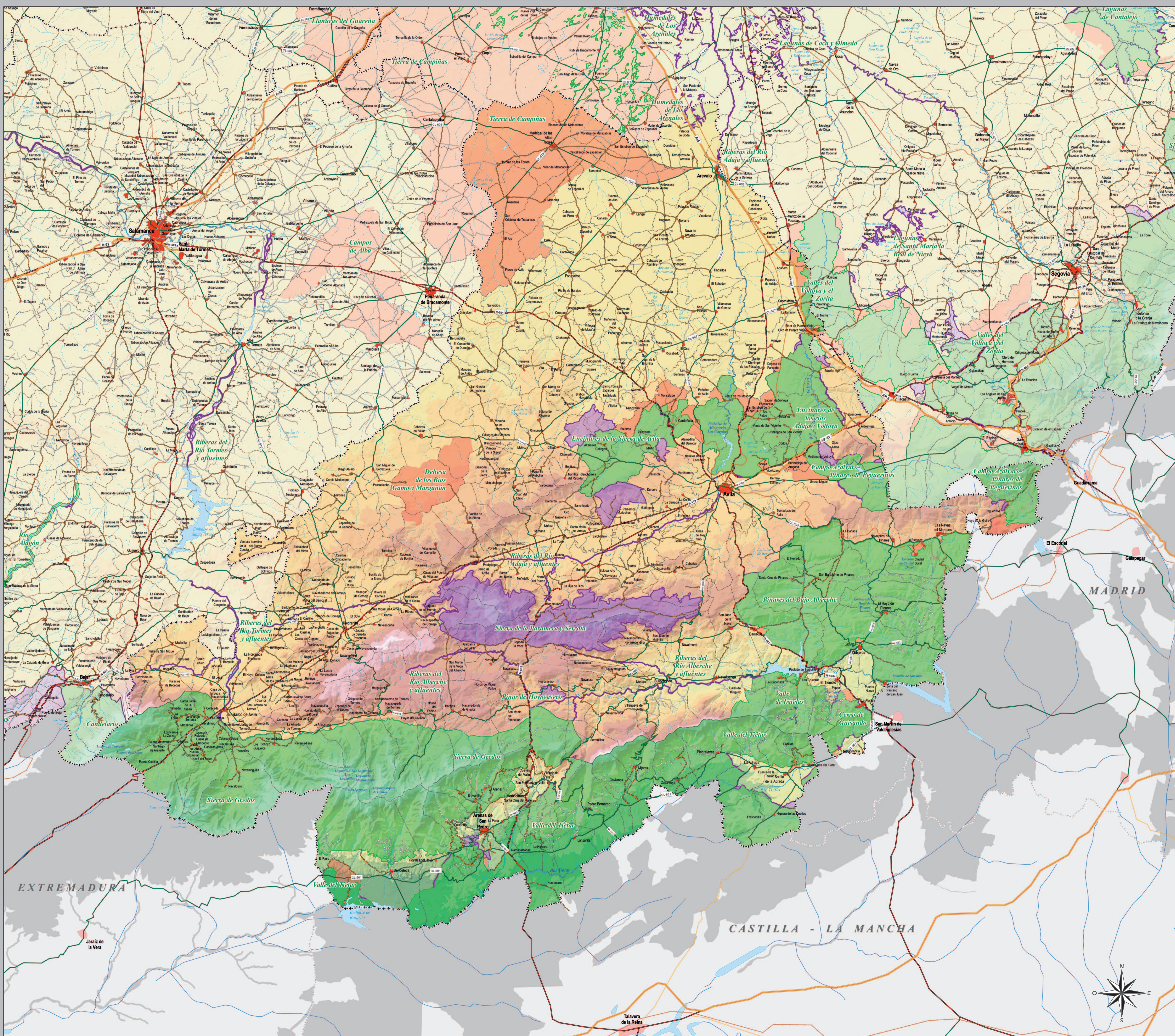

Dirección General del Medio Natural  
 C/ Rigoberto Cortés, 14. CP 47014 Valladolid.  
 Tel.: 983 41 99 88  
[www.jcyl.es](http://www.jcyl.es) | [espacios.naturales.jcyl.es](http://espacios.naturales.jcyl.es)  
 Servicio Territorial de Medio Ambiente de Avila  
 Paseo del Claustro, 1. CP 05001 Avila.  
 Tel.: 920 355 010  
 Edita: JUNTA DE CASTILLA Y LEÓN. Consejería de Medio Ambiente. © 2006.  
 Cartografía y análisis de datos: Estudios y Proyectos Sines S.L. (proyectos@sines.com)  
 Maquetación: Najasoft-Estudios (www.najasoft.com)  
 Fotografía: Carlos Sánchez y Aguilera

## RED NATURA 2000

Zona de Especial Protección para las Aves (ZEPA)  
Lugar de Importancia Comunitaria (LIC)

### ÁVILA

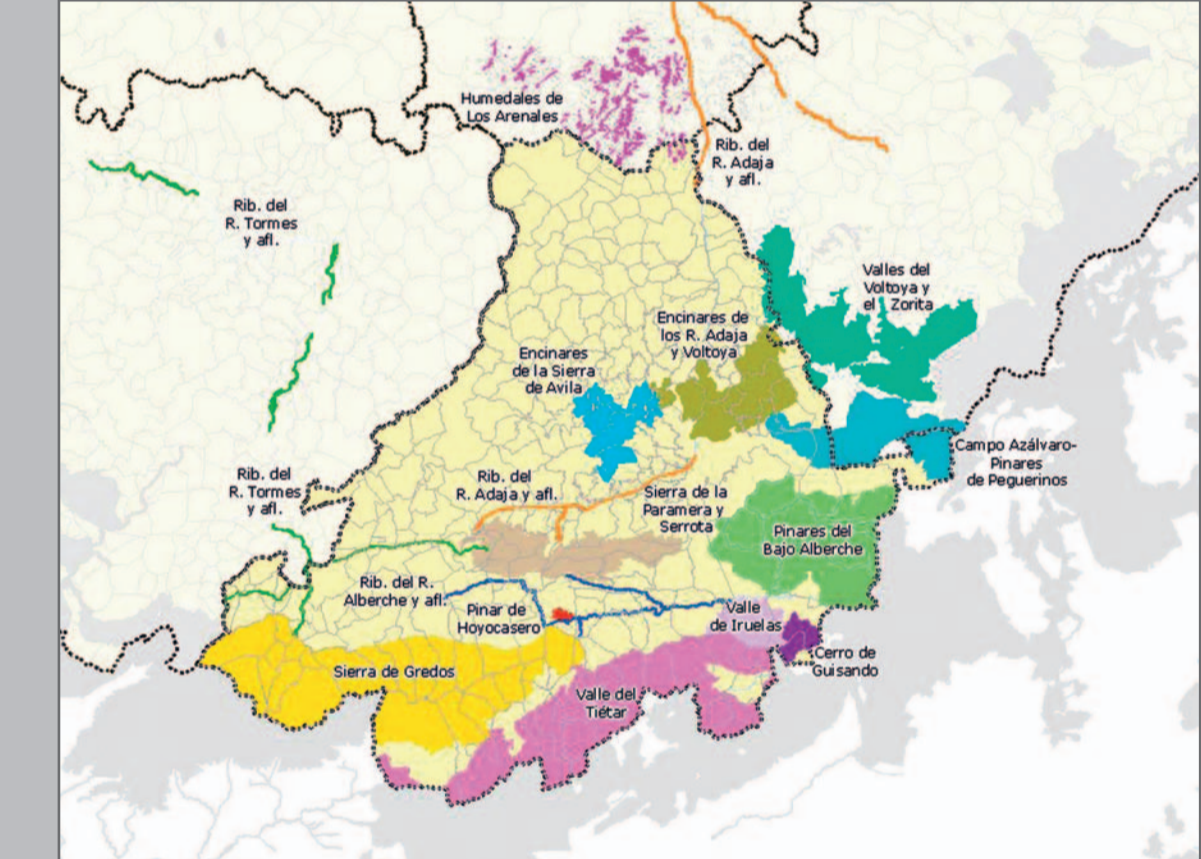

**Red de LIC**  
(Lugares de Importancia Comunitaria, futuras ZEC -Zonas de Especial Conservación-) de la provincia de Avila

Real Decreto 1997/1995, de 7 de diciembre, por el que se establecen medidas para contribuir a garantizar la biodiversidad mediante la conservación de los hábitats naturales y de la fauna y flora silvestres. (Disposición de la Directiva 92/43/CEE)

CODIGO	NOMBRE	SUPERFICIE (ha)	% en la provincia
E5411009	CAMPO AZULINO-PIVARES DE PEQUEÑOS	2966,11	44
E5411013	CERRO DE GUSANUDO	3488,73	100
E5411012	ENCINARES DE LA SIERRA DE ÁVILA	13326,74	100
E5411010	ENCINARES DE LOS RÍOS ADIA Y VOLTORA	23007,32	98
E54180147	HUMEDALES DE LOS ARENALES	3328,28	4
E5411003	PIÑAR DE HOCOCASERO	431,49	100
E5411014	PIÑARES DEL BAJO ALBERCHE	49481,34	100
E5410008	RIBERAS DEL RÍO ADIA Y AFLUENTES	13965,86	36
E5411078	RIBERAS DEL RÍO ALBERCHE Y AFLUENTES	441,02	100
E5415008	RIBERAS DEL RÍO TORMES Y AFLUENTES	1834,49	27
E5411000	SIERRA DE GREDOS	86397,84	100
E5411004	SIERRA DE LA PAMAMERA Y SERROTA	22663,15	100
E5000018	VALLE DE IRUELAS	8619,07	100
E5411015	VALLE DEL TIETAR	63356,69	100
E5416011	VALLES DEL VOLTORA Y EL ZORITA	37668,8	3

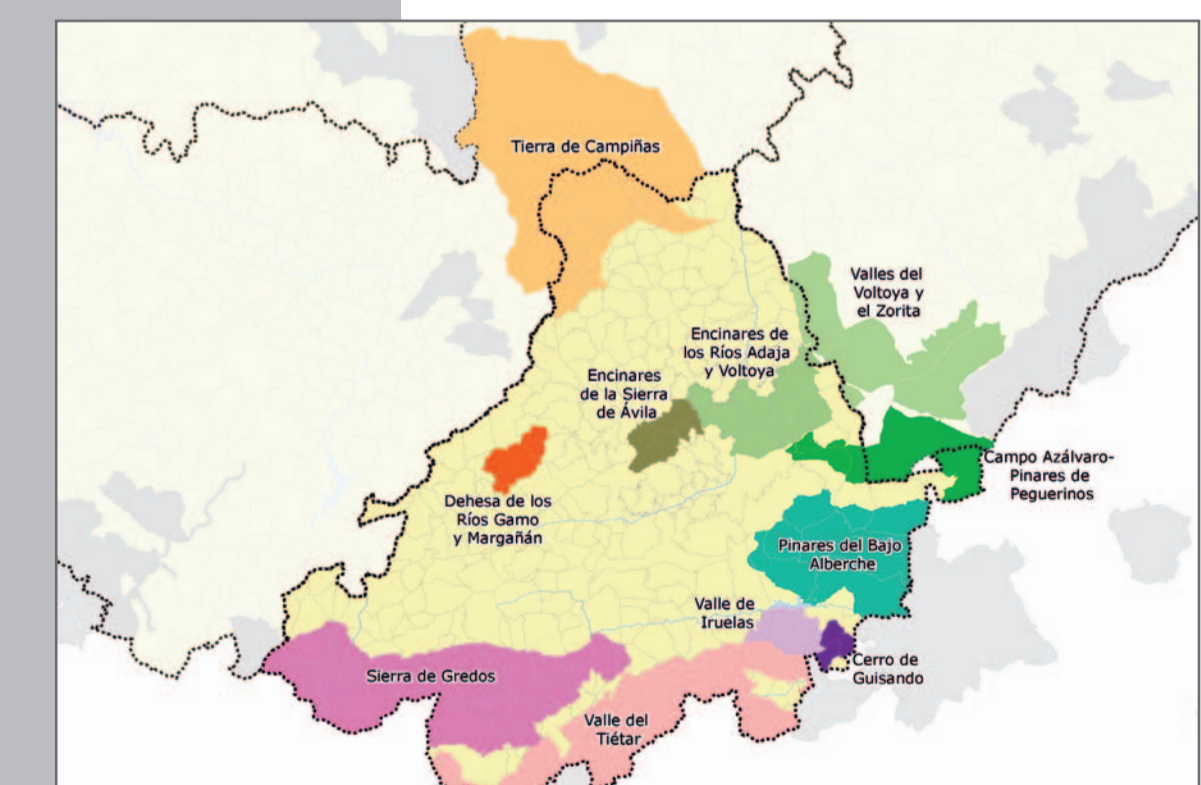

**Red de ZEPA**  
(Zonas de Especial Protección para las Aves) de la provincia de Avila

Directiva 79/409/CEE del Consejo, de 2 de abril de 1979, relativa a la conservación de las aves silvestres

CODIGO	NOMBRE	SUPERFICIE (ha)	% en la provincia
E5000018	CAMPO AZULINO-PIVARES DE PEQUEÑOS	28373,8	46
E5000019	CERRO DE GUSANUDO	3055,92	100
E5000036	DEHESA DE LOS RÍOS GAMO Y MARGAÑÁN	7545,12	100
E5411008	ENCINARES DE LA SIERRA DE ÁVILA	9495,91	100
E5000019	ENCINARES DE LOS RÍOS ADIA Y VOLTORA	27047,93	98
E5000018	PIÑARES DEL BAJO ALBERCHE	50258,78	100
E5000024	TIERRA DE CAMPIÑAS	139448,54	27
E5000018	VALLE DE IRUELAS	8619,07	100
E5000019	VALLE DEL TIETAR	64377,09	100
E5000018	VALLES DEL VOLTORA Y EL ZORITA	49374,55	4

**RED NATURA 2000**

- ZEPAs y LICs
- ZEPAs
- LICs
- ZEPAs y LICs de otras Comunidades (Fuente: MIMAM 10/2003)

**Núcleos de población**  
**ÁVILA**  
 Arenas de San Pedro  
 Candidales  
 Navalatal  
 Gomez

Capital provincial  
 Núcleo de 20.000 a 5.000 hab.  
 Núcleo de 5.000 a 1.000 hab.  
 Núcleo de 1.000 a 500 hab.  
 Núcleo menor de 500 hab.

**Vías de comunicación**  
 Autopistas, Autovías  
 Red de Interés del Estado  
 Red Regional  
 Red Diputación  
 Otras Redes Locales  
 Ferrocarril

**Límites administrativos**  
 Límite provincial  
 Límite municipal

**Hidrografía**  
 Embalses y lagunas  
 Ríos principales

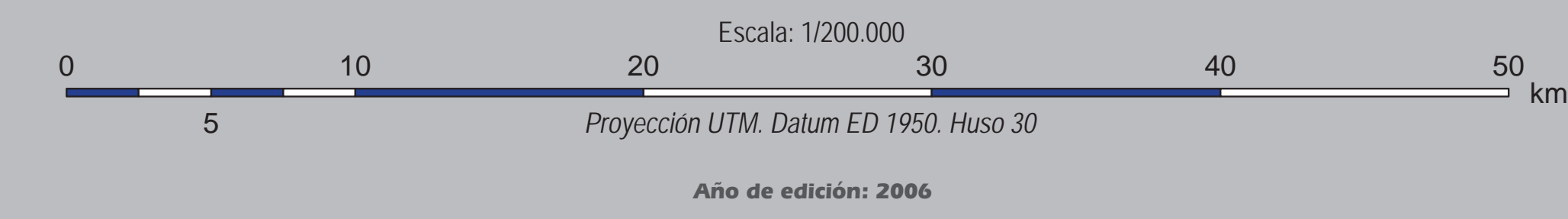

**Estadística general**

	Nº	Superficie (ha)	% de superficie provincial
ZEPAs	11	309.090	38,40
LICs	15	284.945	35,40
NATURA 2000		340.753	42,33